

**Das Abrechnungssystem für den Optiker. Ein echtes 32-Bit System, geeignet für alle Windows-Versionen ab Windows XP. Entwickelt wurde es von EDV-Profis in Zusammenarbeit mit einem Optikermeister. Daraus ist ein absolut perfektes Instrument für die elektronische Abrechnung der Leistungen mit den Krankenkassen entstanden.**

### Intelligente Dateneingabe:

Durch automatische Ergänzungen bzw. Vorgaben verringert sich die Dateneingabe auf das absolute Minimum. Zu Ihrer Sicherheit werden die Daten durch hinterlegte Tabellen geprüft, welche noch durch den Anwender bearbeitet werden können. Patientenangaben werden durch die integrierte Prüfziffernberechnung auf Gültigkeit überprüft, z.B. die Versicherungsnummer und die Vertragspartnernummer. Bei der Eingabe der Positionen unterstützt Sie das Programm durch Suchfunktionen bei den Tarifen, zeigt Ihnen die Positionen im Klartext an berechnet auch noch die Kassenleistung und den Selbstbehalt. Durch diese visuelle Unterstützung werden Fehleingaben nahezu ausgeschlossen.

Die integrierte Zugriffsberechtigung schützt die Daten vor unerlaubten Zugriffen und macht bestimmte Programmfunktionen auch nur den berechtigten Benutzern zugänglich.

### Umfangreiche Hilfestellung:

Bei der Bedienung des Programms wird der Anwender durch Informationen bei der Eingabe, Datenfeldbezogene Hilfetexte sowie einer Online Hilfe im HTML-Format unterstützt.

### Abrechnung auf Knopfdruck:

Nachdem die Verordnungsscheine für den entsprechenden Zeitraum erfasst wurden, wird der Abrechnungsbestand auf Knopfdruck erstellt. Hier erfolgt nochmals eine Prüfung auf formale Richtigkeit. Zu Ihrer Sicherheit können vor dem Erstellen der Abrechnung noch Umsatz- bzw. Patientenlisten ausgedruckt oder am Bildschirm kontrolliert werden. Die bei der Abrechnung erzeugten Datensätze werden dann entweder über das ELDA-System der OÖ-GKK per Internet an die entsprechenden Versicherungsträger übermittelt. Optional: automatisches Erstellen von e-Rechnungen.

### Jede Menge Zusatzdaten:

In der Lieferung ist bereits ein umfangreicher Datenbestand enthalten, z.B. Tarife, Vertragspartner, alle Postleitzahlen von Österreich, etc. Diese Daten können bei Bedarf durch den Anwender noch ergänzt bzw. geändert oder durch Updates des Datenbestandes von uns gewartet werden.

### Systemvoraussetzungen:

handelsüblicher PC mit Windows® Betriebssystem von Windows XP bis Win10  
30 MB freier Plattenspeicher  
CD-ROM Laufwerk  
Optional: Internetzugang

### Lieferung:

Programm, Datenbank und das Hilfesystem werden mit vollautomatischer Installationsroutine auf CD geliefert. Zusätzlich sind in einer Broschüre Infos zur Installation und eine Kurzbeschreibung der wesentlichsten Funktionen enthalten.

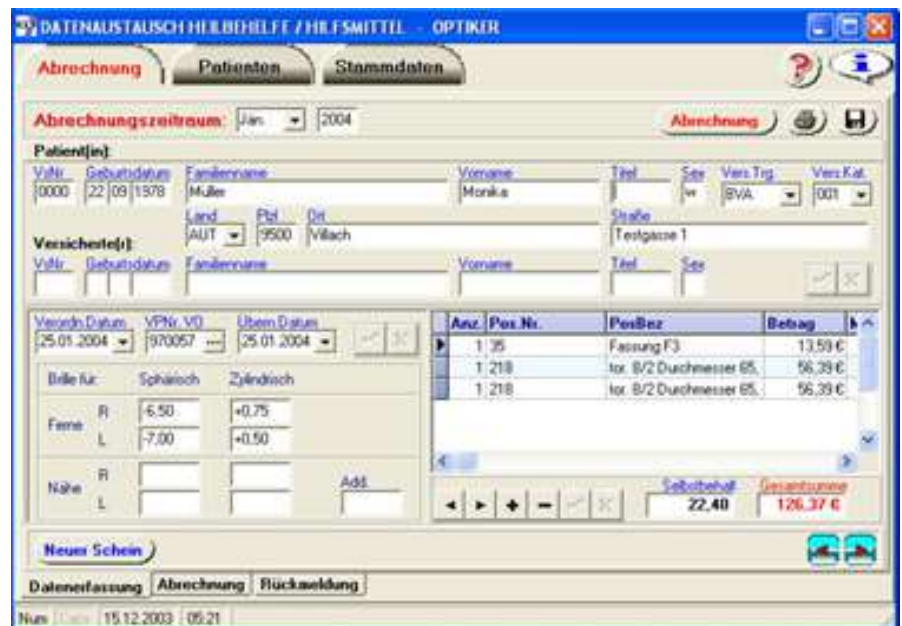

**LONGITSCH OPTIK**  
9500 Villach  
Gerbergasse 14  
Tel. 04242/29288

9500 Villach  
Franz-Jonas-Str. 5  
Tel. 04242/425560  
Fax 04242/425566  
www.wenger-sw.com

**WENGER** //  
S O F T W A R E

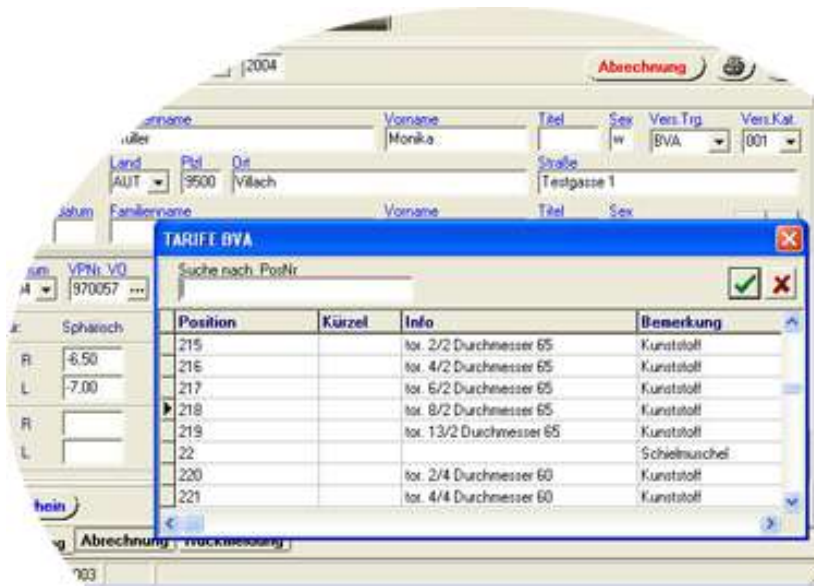

**Hilfestellung bei der Eingabe von Tarifen**

**Verwaltung der Stammdaten Tarife, Vertragspartner, etc.**

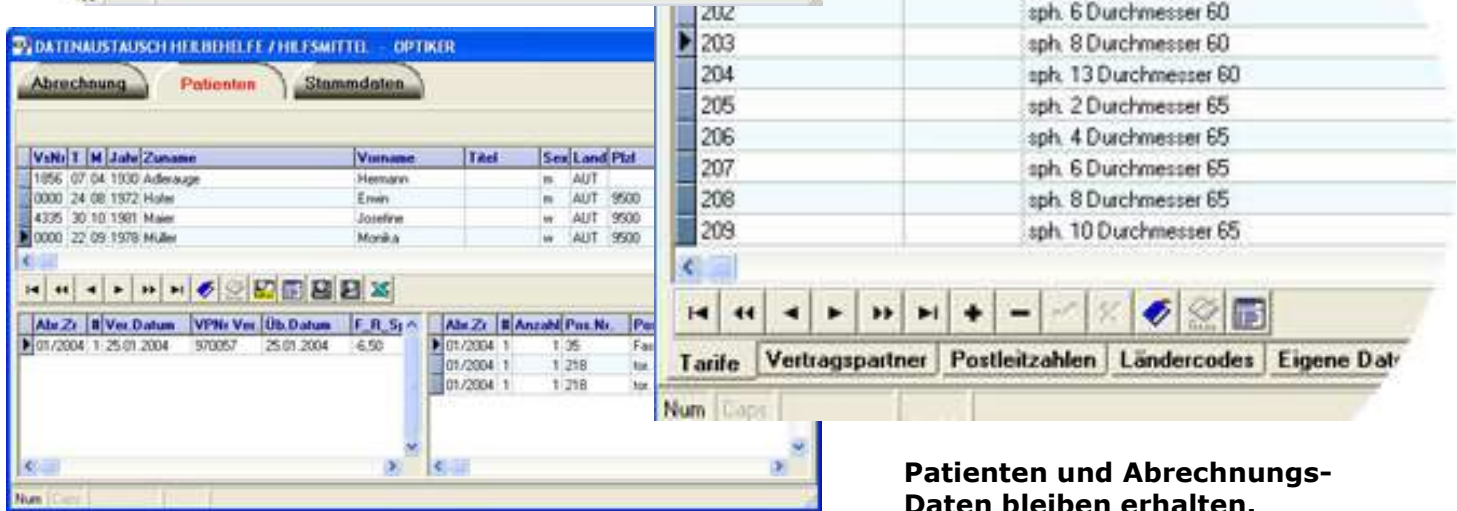

**Patienten und Abrechnungs-Daten bleiben erhalten.**

**Bestellung:**

Ihr direkter Draht zu uns: **FAX 04242/425566**  
(Sie können auch telefonisch, per e-Mail oder über das Internet bestellen)

..... Stück **WS-DHH** Abrechnungssystem mit den Krankenkassen  
Der Versand erfolgt per Nachnahme oder nach Vorauskasse

**Preis:\* 199.- €**       Vorauskasse       Nachnahme

Firma:

Wenger-Software  
Franz-Jonas-Str. 5  
9500 Villach  
Telefon: 04242/425560  
e-Mail: [office@wenger-sw.com](mailto:office@wenger-sw.com)  
Website: [www.wenger-sw.com](http://www.wenger-sw.com)

Anschrift:

HV-VP-Nr.:

Telefon:

E-Mail:

\*) Alle Preise verstehen sich zzgl. MwSt. und Versandkosten von 7,- € netto sowie ev. Nachnahmegebühren.

.....  
Datum, Unterschrift (firmenmäßige Zeichnung)